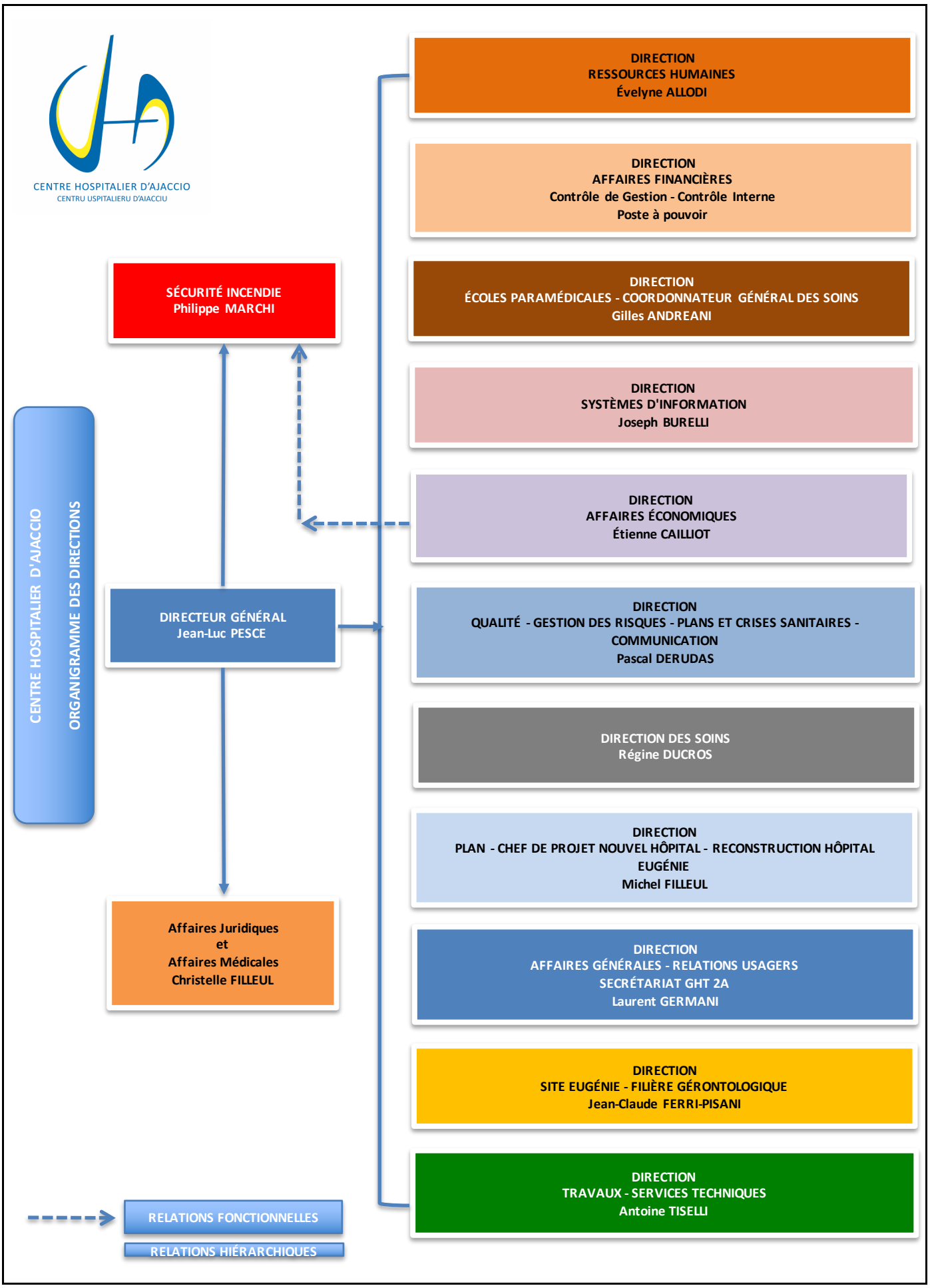
CENTRE HOSPITALIER D'AJACCIO
CENTRU USPITALIERU D'AIACCIU
CENTRE HOSPITALIER D'AJACCIO
ORGANIGRAMME DES DIRECTIONS
SÉCURITÉ INCENDIE
Philippe MARCHI
DIRECTEUR GÉNÉRAL
Jean-Luc PESCE
Affaires Juridiques
et
Affaires Médicales
Christelle FILLEUL
DIRECTION
RESSOURCES HUMAINES
Évelyne ALLODI
DIRECTION
AFFAIRES FINANCIÈRES
Contrôle de Gestion - Contrôle Interne
Poste à pouvoir
DIRECTION
ÉCOLES PARAMÉDICALES - COORDONNATEUR GÉNÉRAL DES SOINS
Gilles ANDREANI
DIRECTION
SYSTÈMES D'INFORMATION
Joseph BURELLI
DIRECTION
AFFAIRES ÉCONOMIQUES
Étienne CAILLIOT
DIRECTION
QUALITÉ - GESTION DES RISQUES - PLANS ET CRISES SANITAIRES - COMMUNICATION
Pascal DERUDAS
DIRECTION DES SOINS
Régine DUCROS
DIRECTION
PLAN - CHEF DE PROJET NOUVEL HÔPITAL - RECONSTRUCTION HÔPITAL EUGÉNIE
Michel FILLEUL
DIRECTION
AFFAIRES GÉNÉRALES - RELATIONS USAGERS
SECRÉTARIAT GHT 2A
Laurent GERMANI
DIRECTION
SITE EUGÉNIE - FILIÈRE GÉRONTOLOGIQUE
Jean-Claude FERRI-PISANI
DIRECTION
TRAVAUX - SERVICES TECHNIQUES
Antoine TISELLI
RELATIONS FONCTIONNELLES
RELATIONS HIÉRARCHIQUES